

SCHNITT A-A

SCHNITT C-C

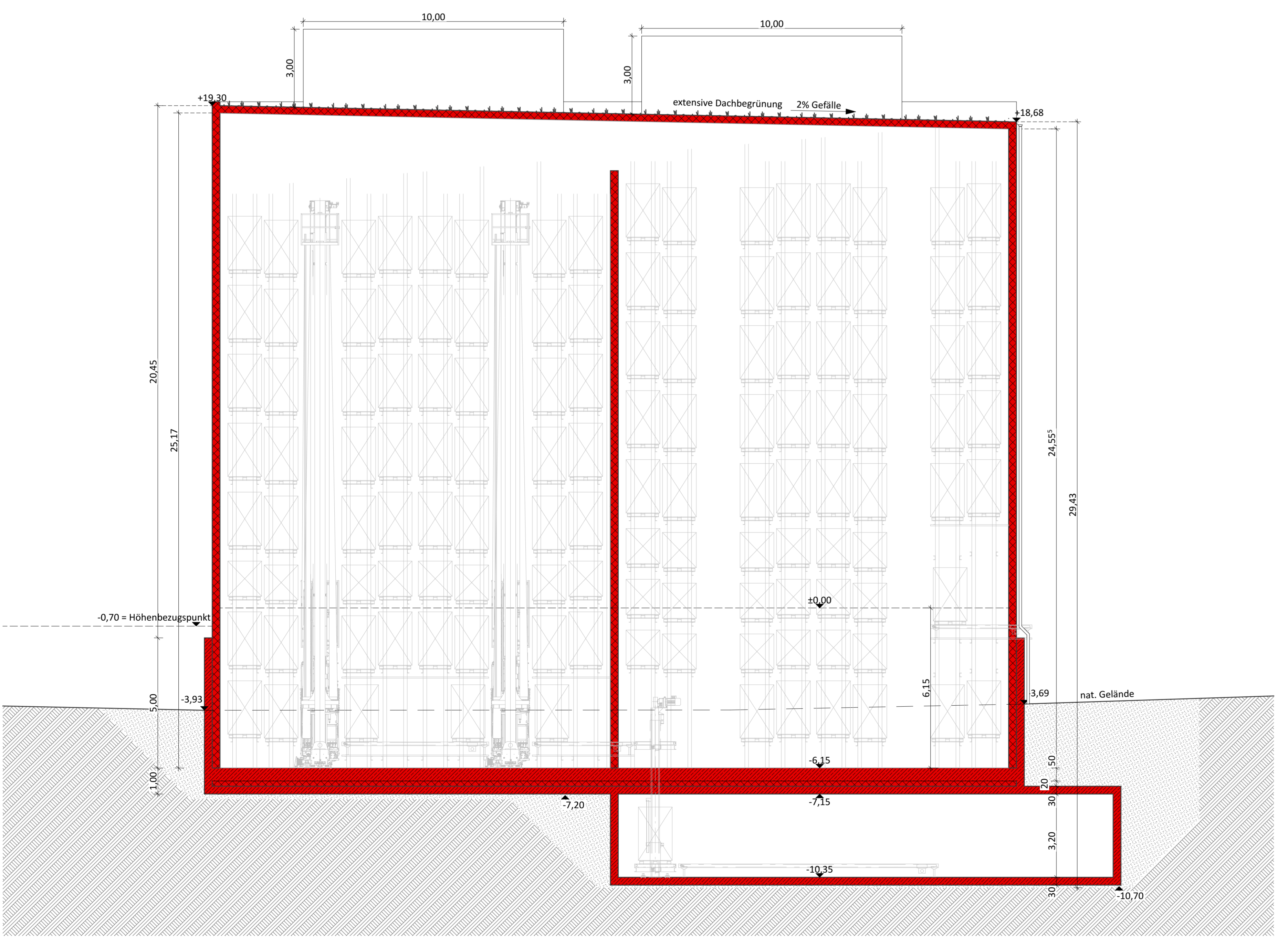

SCHNITT B-B

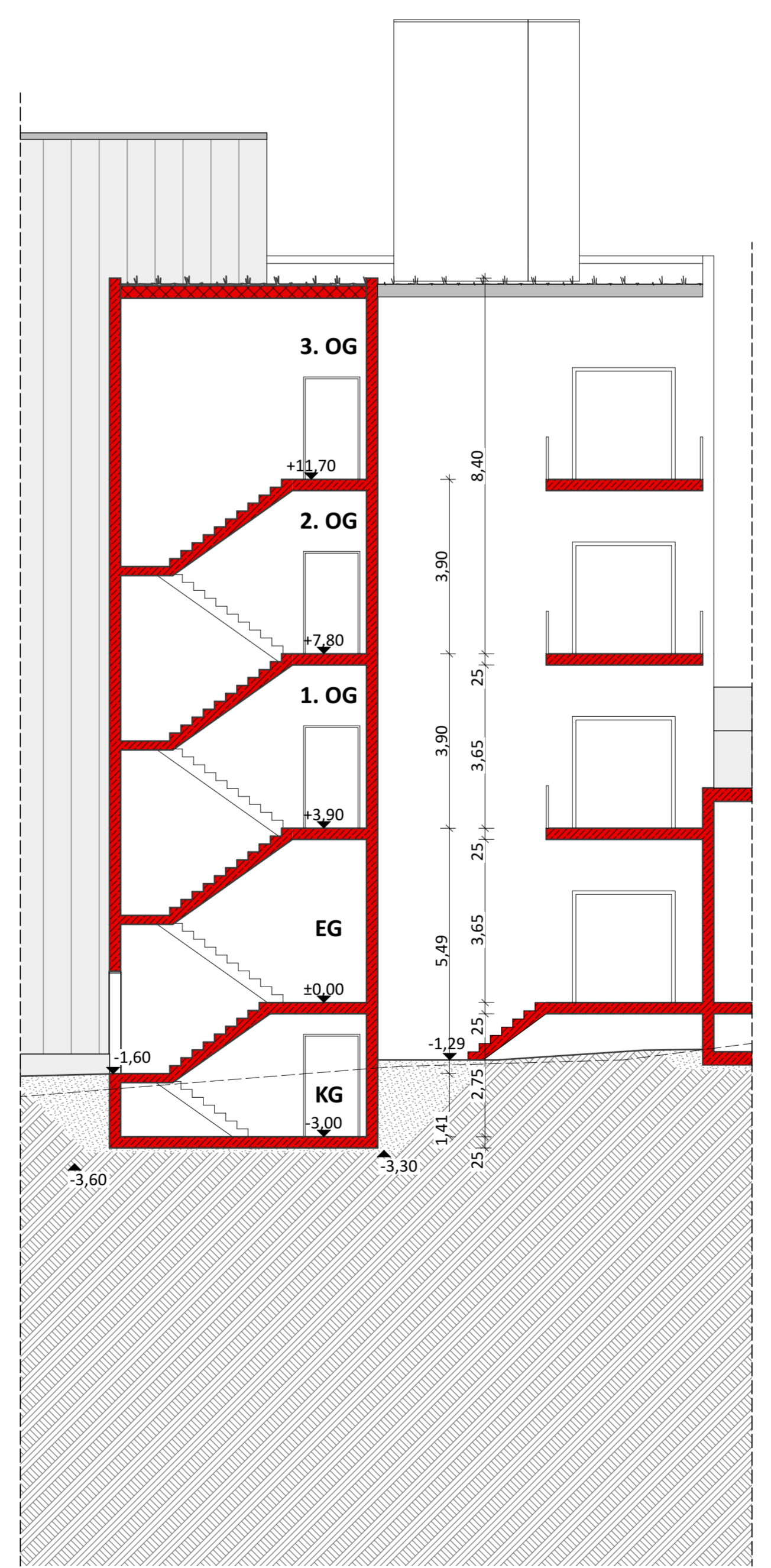

SCHNITT D-D

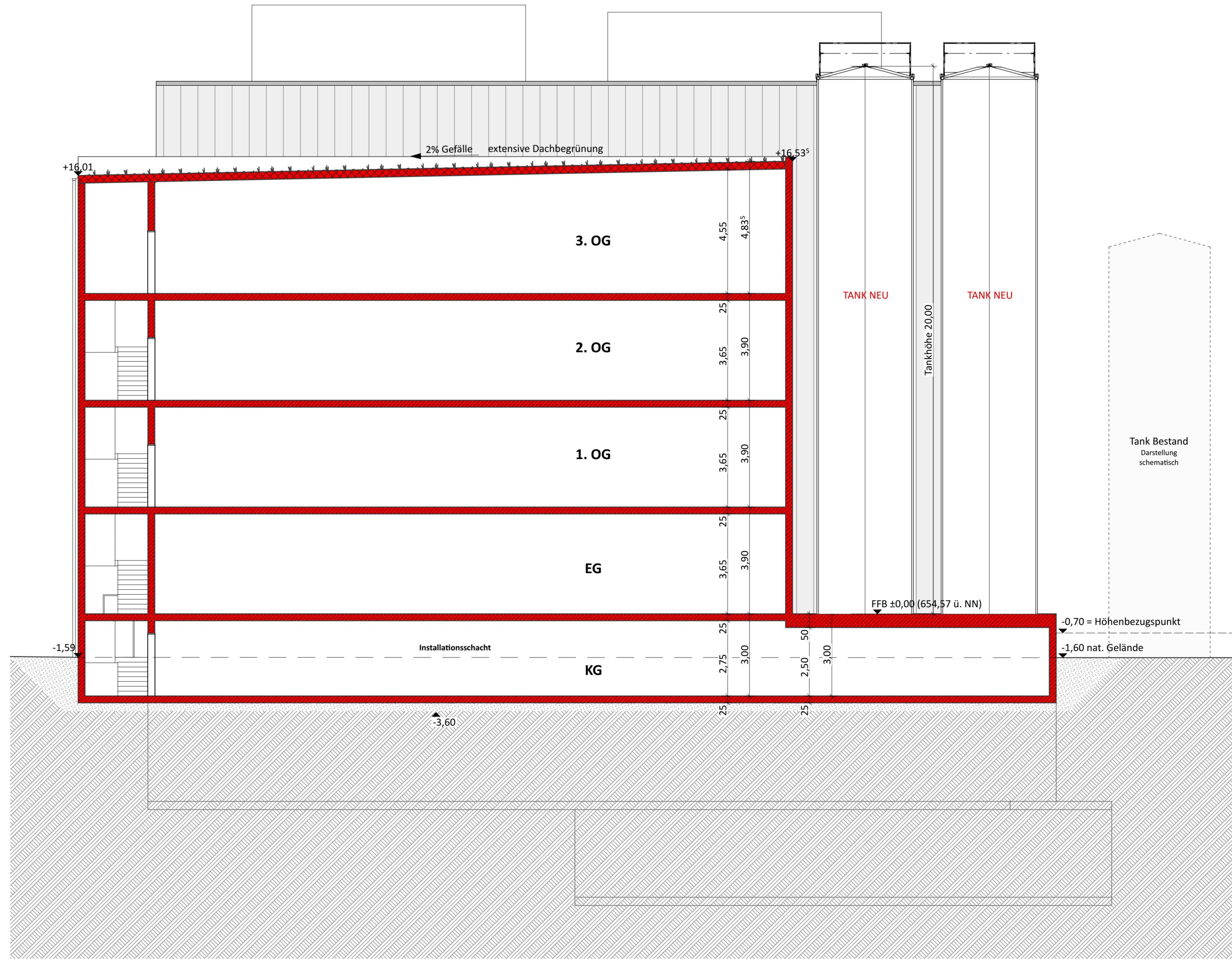

SCHNITT E-E

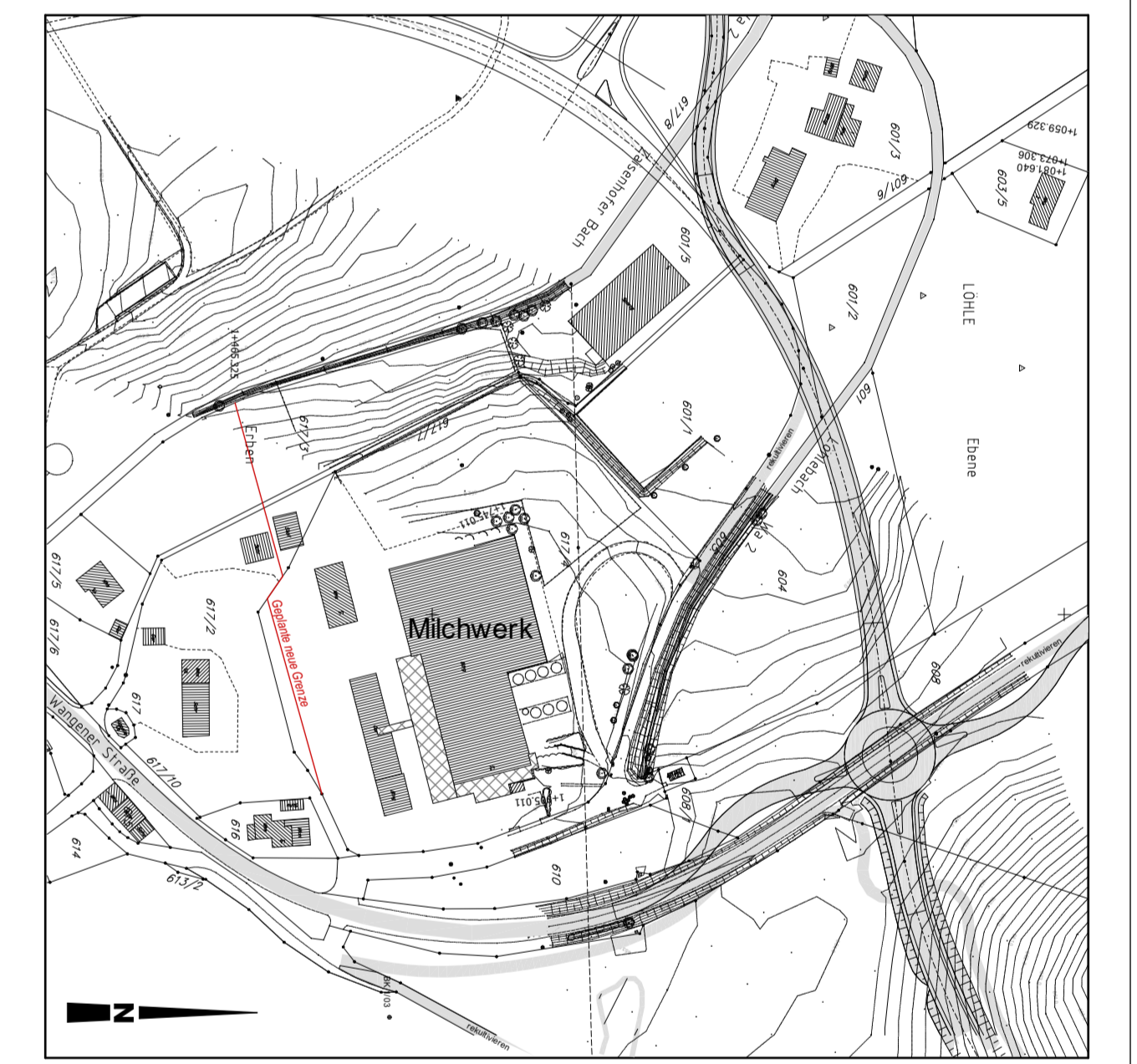

Lageplan M 1:2500

Vorhaben- und Erschließungsplan 04

Bauvorhaben: Erweiterung / Neubau Kühlager
 Milchwerk Kisslegg
 Wangener Straße 42, 88353 Kisslegg
 Flur-Nr: 617/4 u. Teilgrund aus 617/3

Bauherr: Käsefreunde Kisslegg GmbH
 Wangener Straße 42
 88353 Kisslegg

Nachbarn: Fl.Nr.: Unterschrift:

Planung: Architekt + Innenarchitekt
 Zertifizierter Sachverständiger
 für Immobilienbewertung,
 ZIS Sprengener Zert (WG)
Helmut Rapp
 Flur 97/1/5
 88167 Röttenbach
 Tel.: 08384/8803-0
 Fax: 08384/8803-1
 www.architekt-rapp.de
 helmut.rapp@t-online.de

Planbezeichnung: Hochregallager_Schnitt A-A, B-B, C-C, D-D, E-E

M 1:100 14.06.2019